Club di **conversazione** **italiana** di Tournai

Lo Specchio

Viaggio in Umbria e Toscana del sud

2-9 aprile 2016

Perugia – Arezzo – Assisi – Cortona
Lago Trasimeno – Gubbio – Orvieto
Montepulciano - Montalcino



CLUB DI CONVERSAZIONE ITALIANA DI TOURNAI

La **deuxième édition du voyage du Club de conversation** vous propose un voyage dense, à la découverte de deux des plus intéressantes régions d'Italie, tant du point de vue artistique et culturel que paysager et oeno-gastronomique. **Perugia** est le chef-lieu d'une des plus grandes régions d'Italie, **l'Ombrie**. Elle comprend trois provinces. Son histoire est riche et prestigieuse puisqu'elle abritait plusieurs cités étrusques, civilisation fascinante et mystérieuse dont nous avons conservé de très beaux témoignages. La plupart des villes d'Ombrie ont gardé leur configuration étrusque (voir plus bas). Le moyen-âge et la Renaissance sont encore venus enrichir cet incroyable patrimoine architectural et artistique.

L'Ombrie est tout autant orgueilleuse de ses produits régionaux ou locaux : truffes noires, huile d'olive, vins, charcuteries et produits de la chasse raviront les papilles. Les amateurs de douceurs ne seront pas déçus. La partie de la Toscane sort un peu des sentiers battus et nous proposera la découverte de quelques cités attachantes, dont les pierres centenaires bruissent de centaines d'histoires.



Perugia – Palazzo dei Priori e Fontana Maggiore

Le programme pourra être sujet à modification, notamment en fonction de la météo.

SAMEDI 2 AVRIL : PERUGIA

- **+/- 03h00** : départ en navette vers l'aéroport de Charleroi ou rdv sur place.
- Vol Charleroi-Perugia avec Ryanair. Arrivée à Perugia à 8h50.
- Récupération des bagages, prise de possession des voitures de location et installation dans les voitures.
- **10h30** : départ pour **Perugia** et première visite du centre historique : Piazza IV novembre, Fontana Maggiore, Palazzo dei Priori (extérieur), Corso Vannucci.
- **12h30** : dîner libre et temps libre.
- **14h30** : suite de la visite du centre de la ville : Cappella San Severo (fresque de Raphaël, Le Pérugin - **Photo**), pozzo etrusco (puits étrusque de 36m de profondeur datant du IIIe S. A.C.,



- **17h30** : installation à l'hôtel : **Hotel-ristorante Il Castellaccio ***, à Piccione.**
- **19h30** : Souper à l'hôtel : repas trois services, eaux comprises (autres boissons en supplément). Idem pour le reste du séjour.

DIMANCHE 3 AVRIL : VISITE DE CORTONA ET DU LAC TRASIMENE



Le **lac Trasimène,** l'un des plus grands lacs d'Italie, est aussi le plus célèbre pour la bataille qui décida du sort de Rome. C'est aujourd'hui un lieu de villégiature apprécié mais qui a gardé beaucoup de charme. Quant à **Cortona**, c'est un petit bijou de ville qui a gardé un centre historique et un centre-ville à l'animation typiquement italienne.

- **7h30-8h30** : petit-déjeuner à l'hôtel (idem pour le reste du séjour).



- **9h00**: départ pour **Cortona** (arrivée vers 10h15 - **Photo**). Visite du centre historique (Piazza della Repubblica, Chiesa S. Maria Nuova, S. Margherita, S. Maria del Cacinaio).
- **12h30** : dîner libre – temps libre.
- **14h30** : départ pour le **lac Trasimène**. Arrêt à **Castiglione del Lago**. Visite de la ville. Pour ceux qui le souhaitent, possibilité de traversée en bateau jusqu'à l'**Isola Maggiore** (16h15-16h45, retour à 17h35-18h05). (facultatif). Prix : 8.10€ A/R.



- **18h30** : retour vers Piccione avec arrêt à **Passignano**.
- **20h00** : souper et nuitée à l'hôtel. Soirée libre.

LUNDI 4 AVRIL : AREZZO

- **7h30-8h30** : petit-déjeuner à l'hôtel.
- **9h00** : départ pour **Arezzo**.
- **10h30** : arrivée à Arezzo. Visite du centre historique (Basilica San Francesco – Affreschi di Piero della Francesca - **Photo**).

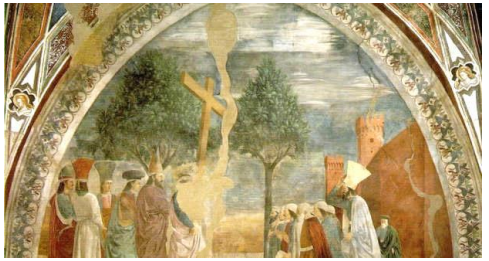

- **12h30** : dîner libre et temps libre.
- **15h00** : suite de la visite. Sur les traces de ***La Vita è bella*** : Piazza Grande, Chiesa S. Maria delle Pieve, Duomo.
- **17h30** : retour vers Piccione.
- **19h30** : souper à l'hôtel. Soirée libre.



Arezzo

MARDI 5 AVRIL : PERUGIA (suite) et GUBBIO (facultatif) ou après-midi de repos

- **7h30-8h30** : petit-déjeuner.
- **9h30** : départ pour **Perugia**.
- **10h00** : visite de la Galleria nazionale dell'Umbria, Chiesa San Pietro.



- **12h00** : dîner libre et temps libre.
- **14h30** : retour vers Piccione.
- Pour ceux qui le souhaitent, demi-journée libre (possibilité de lèche-vitrine à Perugia en fonction des groupes) ou de repos. Pour les autres,
- **15h15** : départ pour **Gubbio**, très belle ville antique et moyenâgeuse. Visite du centre historique (Piazza Grande – la plus grande place « suspendue » d'Italie – Palazzo dei Consoli, Palazzo del Podestà, rues pittoresques). Attention, Gubbio est située sur une colline, donc la visite est assez « sportive »...



- **18h30** : retour vers Piccione.
- **19h30** : souper et soirée libre.

MERCREDI 6 AVRIL. Toscane du Sud MONTEPULCIANO – PIENZA – MONTALCINO

Journée dense et qui nous amènera à parcourir de nombreux kilomètres. Mais le plaisir des yeux et des papilles seront au rendez-vous... **Montepulciano** et **Montalcino** sont réputées pour leur vin (possibilité de dégustations), tandis que **Pienza** est le principal lieu de production du Pecorino Toscano.



- **7h30-8h00** : petit-déjeuner.
- **8h30** : départ pour **Montepulciano**. Arrivée vers 10h30. Visite de la ville (Piazza grande, Duomo, Palazzo Comunale, Chiesa San Baggio).
- **12h30** : dîner pique-nique pour ne pas perdre trop de temps (nombreuses boutiques proposant saucissons, fromages et boissons).
- **13H30** : départ pour **Pienza** (Duomo, Palazzo Piccolomini).
- **15h30** : départ pour **Montalcino**. Visite de la ville.
- **17h15** : départ pour l'Abbazia di Sant'Antimo (**photo**). Visite de l'Abbaye. Une des plus belles églises romanes d'Italie. Nichée dans un cadre naturel superbe.



- **18h15** : départ pour Piccione.
- **19h45** : souper et soirée libre.

JEUDI 7 AVRIL : ORVIETO

Ville située sur un promontoire rocheux (accessible en funiculaire ou en bus), **Orvieto**, connue pour ses vins blancs, recèle l'un des joyaux de l'architecture d'Ombrie : son Duomo dont la façade polychrome est une pure merveille. La vieille ville a conservé toute sa patine historique.



- **8h00-8h30** : petit-déjeuner.
- **9h00** : départ vers **Orvieto**. Arrivée vers 10h30.
- **10h30** : Visite de la vieille ville (Duomo, Capella San Brizio, Piazza della Repubblica, Corso Cavour, Torre del Moro, Pozzo San Patrizio) .
- **12h30** : dîner libre et temps libre.
- **15h00** : retour vers Piccione.
- **16h30** : pour ceux qui le désirent (facultatif), visite d'un producteur de vins d'Ombrie. Dégustation apéritive. Prix : 12€.





Pozzo San Patrizio



Capella San Brizio

VENDREDI 8 AVRIL : ASSISI



Est-il besoin de présenter **Assise**, devenue légendaire et un haut lieu de pèlerinage depuis St François ? Mais que les sceptiques et les « impies » se détrompent : Assise est bien plus que cela : un incroyable concentré d'art et un patrimoine religieux exceptionnel dans une ville qui semble s'être figée au moyen-âge tout en conservant une réelle authenticité. Et comme les truffes ne sont jamais loin... !

- **8h00-9h00** : petit-déjeuner.
- **9h30** : départ pour **Assise**.
- **10h00** : visite de la Basilica di San Francesco (fresques de Piero della Francesca).
- **12h30** : dîner libre
- **14h30** : suite des visites : Piazza del comune, cattedrale di San Rufino, Basilica di Santa Chiara, pinacoteca).
- **17h30** : retour vers Piccione. Préparation des bagages.
- **19h00** : souper.
- **21h00** : pour ceux qui le désirent, Perugia by night et verre d'au-revoir dans le centre-ville.

SAMEDI 9 AVRIL

- **6h00** : petit-déjeuner.
- **6h30** : départ pour l'aéroport de **Perugia**
- **9h15** : Vol vers Charleroi. Arrivée à Charleroi à **11h20**
- Retour en navette ou par vos propres moyens vers votre domicile.

Notes

Hotel Il Castellaccio ***

Via Eugubina 345, 06134 Piccione, Italie

Téléphone : +39 075 603104

http://www.albergoilcastellaccio.it/



Le famiglie Federiconi e tutto lo staff dell'hotel
IL CASTELLACCIO vi danno un cordiale benvenuto!

Notes

Notes


Lucca
Firenze
(Florence)
Pontassieve
Empoli
Scandicci
Poppi
Pontedera
San Miniato
Castelfiorentino
S. Giovanni Valdarno
Sansepolcro
Montevarchi
Arezzo
Poggibonsi
Volterra
S. Gimignano
Castiglion Fiorentino
Cortona
Siena
Asciano
Sinalunga
Montepulciano
Castiglione
Lago Trasimeno
Pienza
Chianciano Terme
Montalcino
Massa Marittima
Chiusi
Roccastrada
Marsciano
Follonica
Golfo di Follonica
Arcidosso
Acquapendente
Grosseto
Ombrone
Orvieto
Scansano
Bolsena
Pitigliano
Manciano
Viterbo
I. di Giglio
Montalto di Castro
Vetralla

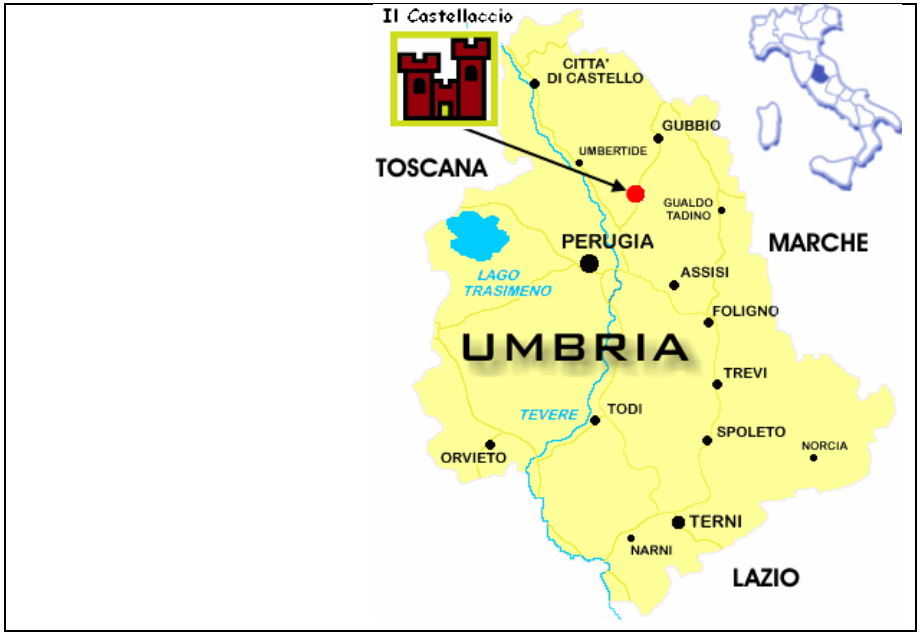
Il Castellaccio
CITTA' DI CASTELLO
GUBBIO
UMBERTIDE
TOSCANA
GUALDO TADINO
PERUGIA
MARCHE
LAGO TRASIMENO
ASSISI
FOLIGNO
UMBRIA
TREVI
TEVERE
TODI
SPOLETO
NORCIA
ORVIETO
TERNI
NARNI
LAZIO